

Ihr persönlicher Vorsorgeausweis

Im Ernstfall ist für Angehörige oder medizinisches Fachpersonal oft unklar, ob eine Patientenverfügung oder ein Vorsorgeauftrag erstellt wurden. Der Vorsorgeausweis schafft Sicherheit, nennt die Kontaktperson für Notfälle und macht Ihr Notfalldokument (z.B. die Patientenverfügung) dank QR-Code und Kurz-URL im Ernstfall schnell greifbar.

Bitte halten Sie für die Einrichtung Ihres eDocupass Team Safes folgendes bereit:

- Ihren eDocupass Code aus der Willkommens-Email von Pro Senectute
- eventuell fertig ausgefüllte PDF-Dateie(n)
- Name, Email und Telefonnummer Ihrer Vertretungsperson



Vorsorgeausweis selbst erstellen

Ihr kostenloser Vorsorgeausweis ist in nur wenigen Schritten einfach zu erstellen und auszudrucken:

1. Geben Sie Ihre Kontaktdaten ein

Öffnen Sie das Vorsorgeausweis-Tool: www.docupass.ch/vorsorgeausweis.

Geben Sie Ihre Informationen ein:

- Vor- und Zunamen
- Geburtsdatum
- Telefonnummer

Prüfen Sie in der Vorschauansicht die Eingabe Ihrer Kontaktdaten auf der rechten Seite.

Ihr Name <input type="text" value="Max Muster"/>	Vorschau:
Ihr Geburtsdatum <input type="text" value="23.01.1955"/>	
Ihre Telefonnummer <input type="text" value="078 123 4567"/>	

2. Geben Sie die Daten Ihrer Kontaktperson für Notfälle ein

Name <input type="text" value="Anna Muster"/>	Vorschau: Kontaktperson für Notfälle <table border="1"> <tr> <td>Name</td> <td>Anna Muster</td> </tr> <tr> <td>Telefon</td> <td>076 123 4567</td> </tr> <tr> <td>Beziehung zur Person</td> <td>Meine Schwester</td> </tr> <tr> <td>Hausarzt, inkl. Adresse</td> <td>Dr. Beat Mustermann, Musterweg 1, 1234 Musterstadt, 044 123 4 567</td> </tr> </table>	Name	Anna Muster	Telefon	076 123 4567	Beziehung zur Person	Meine Schwester	Hausarzt, inkl. Adresse	Dr. Beat Mustermann, Musterweg 1, 1234 Musterstadt, 044 123 4 567
Name		Anna Muster							
Telefon		076 123 4567							
Beziehung zur Person		Meine Schwester							
Hausarzt, inkl. Adresse	Dr. Beat Mustermann, Musterweg 1, 1234 Musterstadt, 044 123 4 567								
Telefonnummer <input type="text" value="076 123 4567"/>									
Beziehung zur Person <input type="text" value="Meine Schwester"/>									
Hausarzt, inkl. Adresse <input type="text" value="Dr. Beat Mustermann, Musterweg 1, 1234 Musterstadt, 044 123 4 567"/>									

3. Geben Sie an, über welche Vorsorgedokumente Sie verfügen und wo diese physisch hinterlegt sind.

Kreuzen Sie die Dokumente an, über die Sie verfügen: <input checked="" type="checkbox"/> Patientenverfügung <input checked="" type="checkbox"/> Organspende (siehe Patientenverfügung) <input checked="" type="checkbox"/> Anordnung für den Todesfall <input type="checkbox"/> Vorsorgeauftrag Hinterlegungsort der physischen Dokumente <input type="text" value="Bekannt"/>	Vorschau: Ich verfüge über folgende Dokumente <input checked="" type="checkbox"/> Patientenverfügung <input checked="" type="checkbox"/> Organspende (siehe Patientenverfügung) <input checked="" type="checkbox"/> Anordnung für den Todesfall <input type="checkbox"/> Vorsorgeauftrag Hinterlegungsort der physischen Dokumente <input type="text" value="Bekannt"/>
--	--

4. Verlinken Sie ein Notfalldokument mittels QR-Code und Kurz-URL

Mit dem QR-Code-Generator können Sie einen individuellen QR-Code erstellen, der auf dem Vorsorgeausweis abgebildet wird und Notärzten, medizinischem Personal und Dritten direkten Zugriff auf Ihr Notfalldokument gibt.

Nutzen Sie den QR-Code-Generator, wenn Sie über einen Freigabe-Link Ihres Notfalldokuments wie beispielsweise die Patientenverfügung verfügen. Es kann grundsätzlich jeder Link verwendet werden. Bitte beachten Sie bei den Link-Einstellungen, dass der Link für jede Person freigegeben ist (nicht nur für bestimmte Personen) und für immer gültig ist (kein Ablaufdatum).

Bitte beachten Sie bei dem Dokument, dass es sich um keine schützenswerte Datei handelt.

eDocupass Kundinnen und Kunden haben die Möglichkeit, eine im eDocupass Team Safe abgelegte Datei (z.B. die Patientenverfügung) mittels QR-Code und Kurz-URL zu verlinken:

- (a) Melden Sie sich in Ihrem SecureSafe Konto an und öffnen Sie den Team Safe.
- (b) Klicken Sie mit der rechten Maustaste auf das ausgewählte Dokument.
Klicken Sie dann auf **Sicher senden**.

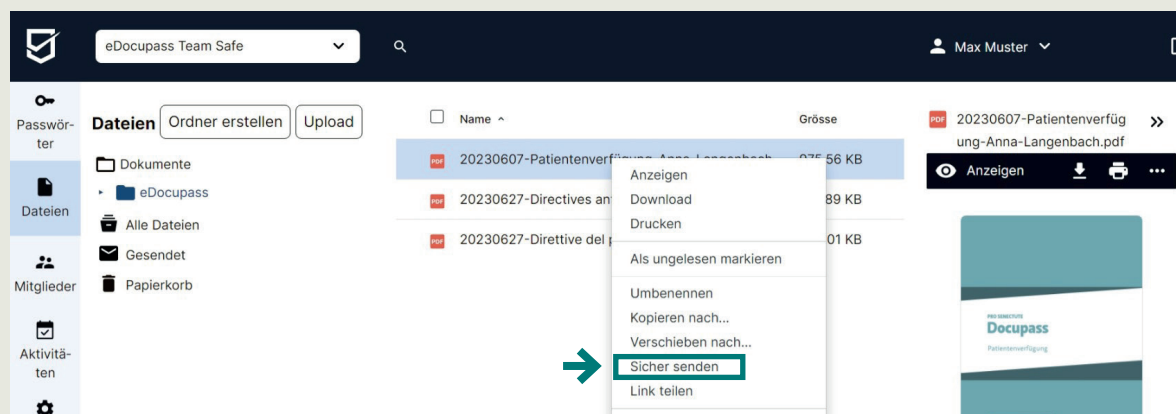

- (c) Es öffnet sich das Fenster Datei senden via SecureSafe. In dem Feld E-Mail-Adresse des Empfängers tragen Sie Ihre eigene E-Mail-Adresse ein. Klicken Sie auf die Option «**Gültigkeit**» und wählen Sie «**Unbegrenzt**» aus. Klicken Sie auf **Datei senden via SecureSafe**.

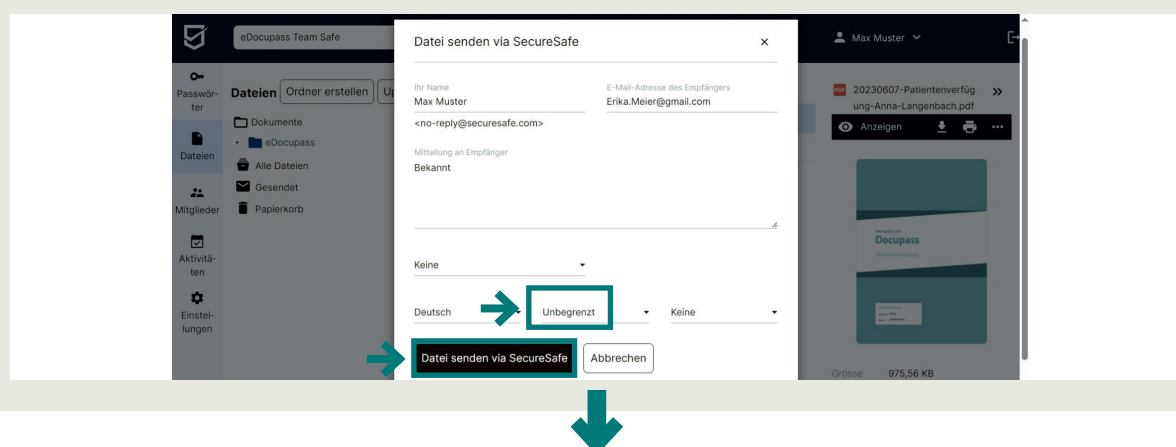



(d) Der Download-Link wird Ihnen im nächsten Dialog-Feld (**Download-Link gesendet**) angezeigt. Sie können den Link von hier aus kopieren oder aus der Email, die in Ihrem Email-Postfach eingetroffen ist.

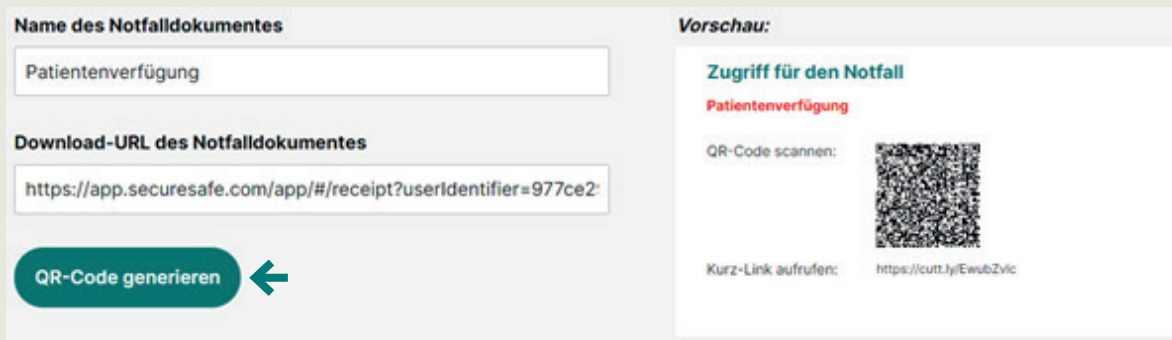
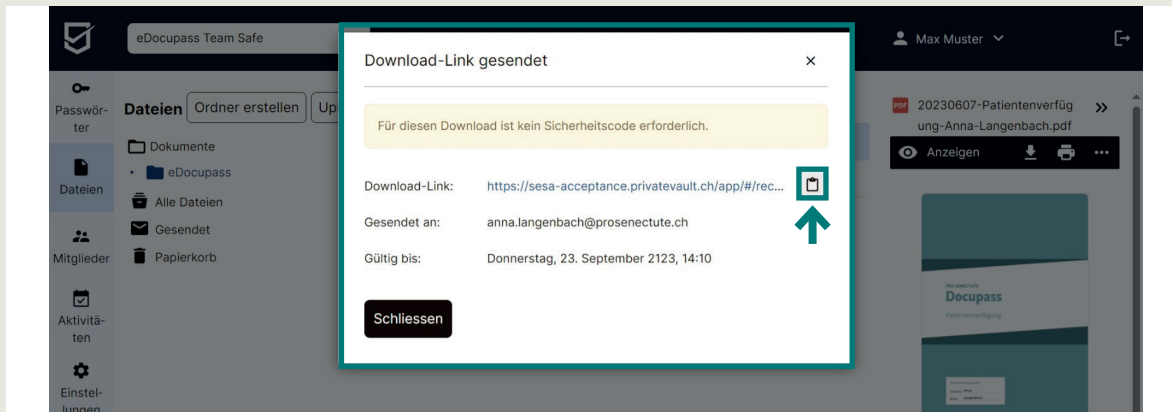

(f) Der QR-Code wird Ihnen nun in der Vorschau auf der rechten Seite zusammen mit dem Kurz-Link angezeigt. Prüfen Sie, ob der generierte QR-Code funktioniert, indem Sie ihn mit Ihrem Smartphone abschnappen und/oder den Kurz-Link in einem Webbrowser aufrufen.



5. Gehen Sie zur Druckansicht und drucken Sie Ihren Vorsorgeausweis aus

Prüfen Sie Ihre Angaben für den Vorsorgeausweis, nehmen Sie ggf. Änderungen vor und klicken Sie auf **«Zur Druckansicht»**.

Haben Sie alle Angaben geprüft und möchten keine weiteren Änderungen vornehmen? Dann können Sie den Vorsorgeausweis jetzt ausdrucken. Klicken Sie auf **«Zur Druckansicht»**.

Zur Druckansicht ←





6. Drucken Sie Ihren persönlichen Vorsorgeausweis aus

Klicken Sie auf «**Jetzt drucken**».

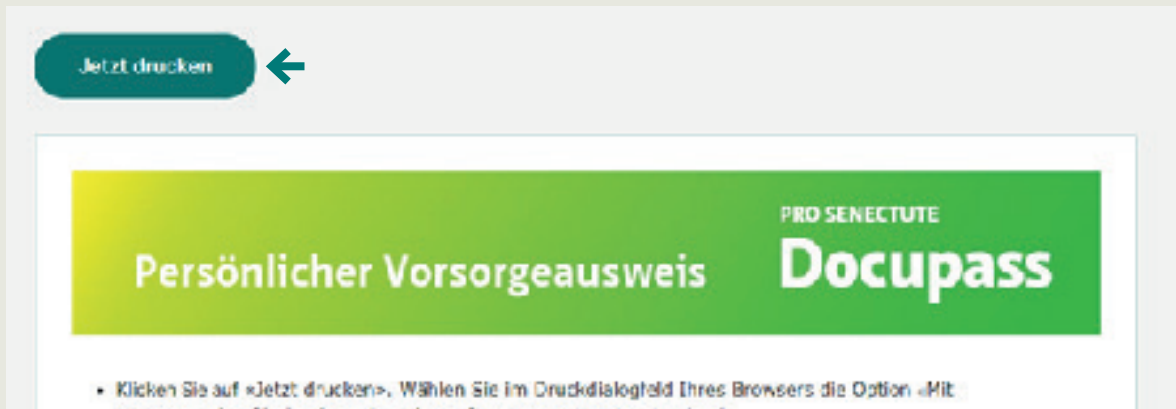

Es öffnet sich das Druckdialogfeld Ihres Browsers. Stellen Sie folgende Einstellungen sicher, damit der Vorsorgeausweis optimal ausgedruckt werden kann:

- Das Seitenlayout ist Hochformat (nicht Querformat).
- Das Papierformat ist A4.
- Die Skalierung beträgt «Tatsächliche Grösse» (100%).
- Die Hintergrundgrafiken sind für den Druck aktiviert.





Klicken Sie auf «**Drucken**». Klicken Sie auf «**Fertig**», wenn Sie Ihren Vorsorgeausweis ausgedruckt haben.



7. Bereiten Sie den ausgedruckten Vorsorgeausweis im Kreditkartenformat auf

Verwenden Sie die Falanleitung um Ihren Vorsorgeausweis im Kreditkartenformat für das Portemonnaie aufzubereiten.

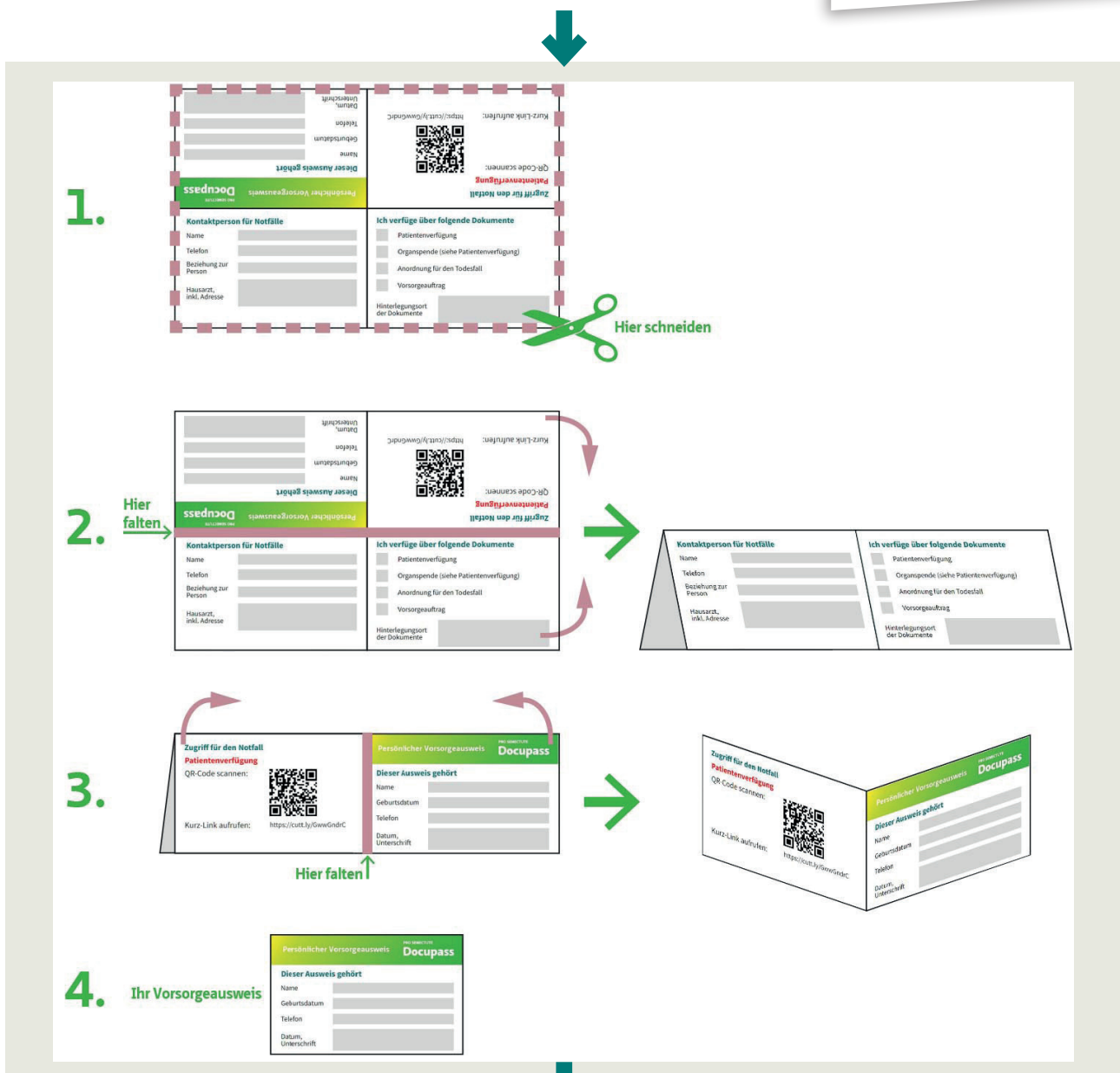

Hilfe, Informationen und Support rund um den Docupass erhalten Sie unter:

- Web: www.docupass.ch und <http://www.edocupass.ch>
- Email: edocupass@prosenectute.ch
- Telefon: 044 283 89 80